DOMINO REAL ESTATE d.o.o.
Kamenica 12, 51517 Kornić
Tel: +385 51 670 349, Cel: +385 98 9715 388, Fax: +385 51 851 106
E-mail: info@domino-realestate.hr, Web: www.domino-realestate.hr

Casa bifamiliare con molto potenziale e ampio giardino! (ID: KŽ997)

Località:	okolica Krka, Krk
Contratto:	Vendita
Tipologia:	Casa
Camere:	4
Camere da letto:	3
Bagni:	1
Toilette:	1
Prezzo:	383.000€ 1 € = 7,53450 kn
Superficie:	109 m2
Area giardino:	203 m2

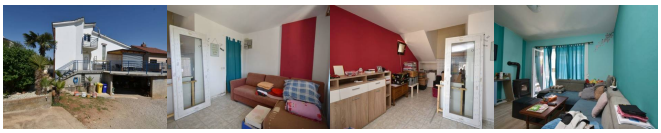

AGENTE

Nome e cognome:	**Domino Real estate**
E-mail:	**info@domino-realestate.hr**
Cell:	**+385 (0) 98 9715 388**
Fax:	**+385 (0) 51 851 106**
Tel:	**+385 (0) 51 670 349**

DESCRIZIONE

Dintorni della città di Krk-casa bifamiliare con molto potenziale in una posizione fantastica e tranquilla.
La casa si estende su 109m2 ed è composta da seminterrato, piano terra, primo piano e mansarda.
Al piano seminterrato troviamo un monolocale, garage e taverna, e al piano terra troviamo un ingresso e una camera da letto con wc.
Il primo piano è collegato da una scala interna e al primo piano troviamo una cucina e un soggiorno con accesso ad un ampio e comodo terrazzo.
Nella mansarda della casa, collegata anche da scale interne, si trovano due camere da letto e un bagno.
Valore aggiunto alla casa è dato da un ampio giardino di 203m2 completamente recintato e con molte potenzialità per realizzare una piscina, parco giochi per bambini, barbecue, gazebo, spazio per socializzare, ecc..
Questa casa è anche una grande opportunità di investimento grazie alla sua posizione eccellente e tranquilla, alla disposizione interessante e all'ampio giardino.
La casa è subito abitabile e dispone di diversi posti auto scoperti.
Non perdere l'occasione di diventare proprietario di questo grande investimento immobiliare - per tutte le informazioni contatta la nostra agenzia immobiliare Domino Real Estate - siamo a tua disposizione per tutte le informazioni dettagliate!

L'Agenzia Immobiliare Domino lavorerà con il team legale e presterà particolare attenzione alla completa burocrazia relativa alla vendita di immobili, al trasferimento di proprietà e alle utenze. Il tuo è solo chiavi in mano.

COSTI COMUNALI

• Riscaldamento parkcentralno: No • Clima: No • fognatura pubblica: Si

PERMESSI

• Valore energetico: C

TECNICA

• Sistema di allarme: No

GIARDINO

• Superficie del giardino: 203 • Piscina: No

VICINO AI

• Distanza dal mare: 1000 • Distanza dal centro: 300

ALTRO

• Costruzione: 1975 • Nuova costruzione: No